SAINTES
DIRECTION
DES PATRIMOINES

Offre scolaire

du cycle 1 au lycée

2026.2027

Les clés de notre service éducatif : apprendre en expérimentant, éveiller la curiosité, aiguiser le sens de l'observation et le plaisir de découvrir, prendre confiance en soi pour imaginer, explorer, créer… Les ateliers sont conçus avec les équipes de l'Éducation nationale et animés par des professionnels de la médiation culturelle.

Nous facilitons votre séjour pour plusieurs jours en partenariat avec l'Auberge de Jeunesse - infos p. 26

Saintes, Ville d'art et d'histoire

Le label Ville d'art et d'histoire attribué par le ministère de la Culture propose de découvrir la ville sous toutes ses facettes ! Ses monuments, ses petites et grandes histoires, ses jardins et espaces publics ou privés, ses habitants, ses épreuves aussi… Explorez le patrimoine lors d'une visite enquête, d'un parcours insolite ou d'un atelier créatif.

Les Arènes

Visiter les Arènes gallo-romaines de Saintes, c'est remonter près de 2000 ans d'histoire ! Construit à la périphérie de la ville en 40-50 après J.-C., l'amphithéâtre est l'emblème de la romanisation de notre territoire et la porte d'entrée pour découvrir la cité antique qui s'appelle alors *Mediolanum*. Astucieusement adossé à une pente naturelle, il pouvait accueillir plusieurs milliers de spectateurs pour des chasses et des combats de gladiateurs. Ses vestiges, parmi les mieux conservés de l'ouest de la Gaule romaine, résonnent encore de ces jeux particuliers.

Les musées

Musée archéologique

Bienvenue à *Mediolanum* ! Plus de 200 objets du quotidien exposés dans le musée permettent de découvrir les talents des artistes et artisans gallo-romains pour décorer maisons et espaces publics, les cultes domestiques, la cuisine, l'art de se parer ou encore les loisirs d'il y a 2000 ans.

Musée de l'Échevinage • Beaux-Arts

Le musée est aménagé dans l'ancien hôtel de ville, niché au cœur d'une des principales rues piétonnes de Saintes. Il abrite près de 150 œuvres datées du 15e au 20e siècle, qui composent l'exposition permanente « L'artiste, de l'atelier au plein air ». Peintures, sculptures et céramiques vous feront voyager à travers l'histoire de l'art, de la peinture mythologique à celle de paysage en passant par les natures mortes et la peinture orientaliste.

Musée Dupuy-Mestreau • Arts, ethnologie et traditions

Le musée est installé dans l'ancien hôtel particulier construit par le marquis Étienne Guinot de Monconseil à partir de 1738. Ce remarquable exemple d'architecture civile du 18e siècle rassemble de riches collections datant du 15e au 20e siècle, réunies par Abel Mestreau, collectionneur passionné. Enseignes, faïences, gravures, bijoux, costumes et coiffes, reconstitution d'un intérieur paysan… autant d'œuvres qui font vibrer la vie traditionnelle en Saintonge.

Les temps forts

Parallèlement à notre programmation culturelle et éducative annuelle, des journées spéciales dédiées aux scolaires de tout âge vous sont proposées, gratuites pour tous. Cette année encore retrouvez-nous durant ces temps forts !

Journées européennes du patrimoine
le 18 septembre 2026

Journées nationales de l'architecture
le 16 octobre 2026

Journées européennes des métiers d'art
en avril 2027

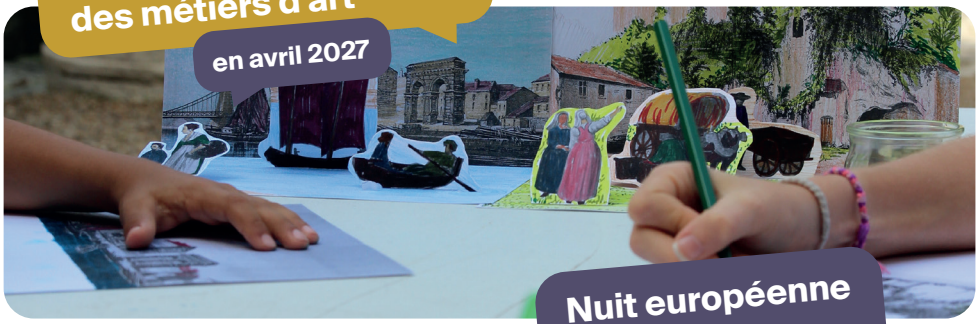

Nuit européenne des musées
le 21 mai 2027

Journées européennes de l'archéologie
en juin 2027

La programmation complète et les modalités de réservations de ces journées dédiées aux scolaires vous seront envoyées à l'approche des dates des évènements.

Toute notre offre

	Cycle 1	Cycle 2	Cycle 3	Cycle 4	Lycée	Visite	Atelier • en option	Animation • en option	Page
Saintes Antique									
Les arènes, 2000 ans d'histoire	•	•	•	•	•	•			6
Les secrets des gladiateurs			•	•	•	•			6
Comment fouille-t-on ?			•	•	•	•		•	7
Modes de construction	•	•	•	•	•	•		•	7
La course aux coffres		•	•					•	8
La maison des aqueducs		•	•	•	•	•		•	8
La vie quotidienne à *Mediolanum*	•	•	•	•	•	•	•		9
Les divinités gallo-romaines		•	•	•	•	•	•		9
Parcours Saintes antique		•	•	•	•	•	•	•	10 • 11
Saintes à travers les siècles									
Parcours Saintes romane et gothique		•	•	•	•	•			12
Les visites enquêtes		•	•					•	13
Abbaye-aux-Dames	•	•	•	•	•	•		•	14 • 15
Voyage dans le temps au musée	•	•	•	•	•	•	•		16
L'artisanat, l'atelier des savoir-faire		•	•	•	•	•	•		17
L'énigme au musée		•	•					•	17
La Première Guerre mondiale à Saintes			•	•	•	•			18
La Seconde Guerre mondiale à Saintes			•	•	•	•			18
Beaux-Arts									
Au cœur des Beaux-Arts		•	•	•	•	•			19
Qu'est-ce qu'un paysage ?	•	•	•	•	•	•	•		19
Les orientalistes			•	•	•	•			20
L'art du portrait		•	•	•	•	•	•		20
Dans les coulisses d'un musée					•	•			21
Exposition Jean-François Favre		•	•	•	•	•	•		21
Vivre à Saintes									
Côté cour ou côté jardin ?		•	•	•	•	•			22
Mon école / Mon quartier	•	•	•	•		•		•	22
Saintes citoyenne		•	•	•	•	•			23

Saintes antique

ATTENTION
Dans le cadre du chantier de restauration des Arènes de Saintes, les actions éducatives sont suceptibles d'évoluer au fil du chantier.

Les Arènes, 2000 ans d'histoire

Visite guidée • 1h

Durant le 1er siècle de notre ère, un amphithéâtre remarquable est construit à Saintes. Pouvant accueillir jusqu'à 15000 spectateurs, cet édifice de spectacle est l'un des plus vieux de la Gaule romaine.
Asseyez-vous sur le *podium*, face à l'*arena*, et laissez-vous conter l'histoire de ce lieu emblématique !

→ **Cycle 1 • Cycle 2 • Cycle 3 • Cycle 4 • Lycée**

De septembre 2026 à juin 2027
Arènes gallo-romaines

Les secrets des gladiateurs

Visite guidée • 1h

Qui étaient les gladiateurs, ces redoutables combattants antiques ? Découvrez leur vie, de l'entraîment dans le *ludus*, aux jours de festivités à l'amphithéâtre, jusqu'aux blessures et parfois la mort. Profitez de récits passionnants et levez le voile sur les innombrables mystères entourant la gladiature !

→ **Cycle 3 • Cycle 4 • Lycée**

De septembre 2026 à juin 2027
Arènes gallo-romaines

Comment fouille-t-on ?

Visite guidée + animation • 2h à 2h30

À vos pinceaux, truelles, crayons et règles ! Mettez-vous dans la peau d'un archéologue sur un chantier de fouilles et sortez de terre des vestiges du passé. Cette animation est associée à une visite des Arènes afin de comprendre en quoi le travail des archéologues est indipensable aujourd'hui.

→ **Cycle 3 • Cycle 4 • Lycée**

D'avril à juin 2027

Arènes gallo-romaines

Modes de construction

Visite guidée + animation • 2h30

Comment l'amphithéâtre de Saintes a-t-il été construit ? Comment les ouvriers ont-t-ils réussi à soulever et transporter d'énormes blocs de pierre ? Comment ont-ils conçu les voûtes du bâtiment ? En se mettant dans la peau des bâtisseurs romains, les élèves manipulent des modules et trouvent par le geste et la technique les réponses à toutes ces questions !

Associez l'animation « Modes de construction » à la visite de votre choix :

- *Visite découverte des Arènes*
- *Visite thématique « Dans les pas des bâtisseurs »*

→ **Cycle 1 • Cycle 2 • Cycle 3 • Cycle 4 • Lycée**

D'avril à juin 2027

Arènes gallo-romaines

Saintes antique

ATTENTION
Dans le cadre du chantier de restauration des Arènes de Saintes, les actions éducatives sont suceptibles d'évoluer au fil du chantier.

La course aux coffres

Animation • 1h

Amusez-vous dans ce jeu en équipe et résolvez les énigmes sur l'histoire de l'amphithéâtre, sur les gladiateurs et sur les festivités antiques. Il faudra se creuser la tête, trouver et ouvrir les différents coffres et surtout, être le plus rapide !

GRATUIT
Animation en autonomie

→ Cycle 2 • Cycle 3

De septembre 2026 à juin 2027
Arènes gallo-romaines

La maison des aqueducs
Le circuit antique de l'eau

Visite guidée + animation • 2h

PAYANT
infos page 24

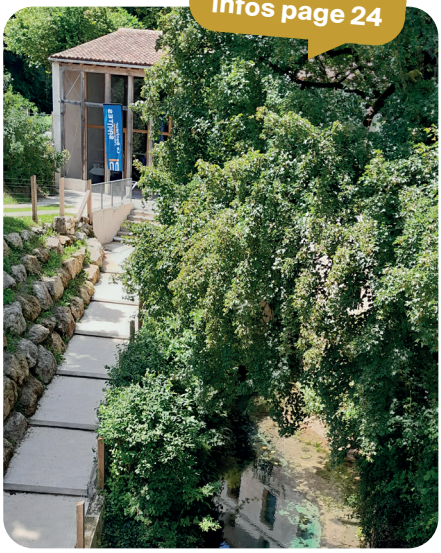

L'eau joue un rôle essentiel dans le monde romanisé. Vivre à la romaine nécessite des quantités d'eau considérables : il faut alimenter les thermes publics et privés, les fontaines et les jardins… La cité de *Mediolanum* est très vite dotée d'un aqueduc pour subvenir aux besoins de sa population. Découvrez tous les savoir-faire techniques mais aussi les usages et symboles de l'eau dans l'Antiquité.

→ Cycle 2 • Cycle 3 • Cycle 4 • Lycée

De septembre 2026 à juin 2027
Maison des aqueducs, Vénérand

La vie quotidienne à *Mediolanum*

Visite guidée • 1h

Plongez dans la vie quotidienne des habitants de *Mediolanum* il y a plus de 2000 ans. À l'aide des collections et de fac-similés, découvrez les activités domestiques des membres de cette famille gallo-romaine, de la cuisine aux jeux en passant par la décoration de la *domus*.

Ateliers (en option)

cycle 1 • initiation à la mosaïque • 1h
cycles 2 et 3 • création de fibule • 1h

→ Cycle 1 • Cycle 2 • Cycle 3 • Cycle 4 • Lycée

De septembre 2026 à juin 2027
Musée archéologique

Les divinités gallo-romaines

Visite guidée • 1h

Venez à la rencontre de Mercure, Vénus, Cupidon ou encore Epona, la déesse gauloise des chevaux et des cavaliers. Profitez d'un parcours centré sur les divinités gallo-romaines du musée, qui permet aux élèves de découvrir leurs représentations, leurs symboles et les mythes qui les entourent.

Atelier (en option)

cycles 2 et 3 • création d'un laraire (autel antique) • 1h

→ Cycle 2 • Cycle 3 • Cycle 4 • Lycée

De septembre 2026 à juin 2027
Musée archéologique

Saintes antique

ATTENTION
Dans le cadre du chantier de restauration des Arènes de Saintes, les actions éducatives sont suceptibles d'évoluer au fil du chantier.

Réservé aux établissements hors Saintes

Parcours Saintes antique
Remontez le temps au 1er siècle après J.-C. !

Visite guidée • Entre 2h et 4h en fonction des modules choisis

La ville de Saintes est riche de son patrimoine gallo-romain. Les bâtiments publics, ceux de spectacles et les vestiges permettent d'aborder la vie quotidienne dans une ville moyenne de la province romaine. Ce parcours à la carte permet aux élèves de découvrir jusqu'à 4 lieux emblématiques de *Mediolanum* dans la même journée, en étant accompagnés d'un.e médiateur.rice culturel.le du début à la fin.

Choisissez de 2 à 4 sites à découvrir lors de votre parcours :

Les Arènes

Le musée archéologique

L'Arc de Germanicus

Les thermes de Saint-Saloine

Ateliers et animations (en option)

En complément du parcours Saintes antique, nous vous proposons 4 ateliers et animations pour approfondir certaines notions (pour plus d'informations, nous contacter).

cycle 2 à cycle 3 • costumerie gallo-romaine • 1h
cycle 2 au lycée • pop-up de l'Arc de Germanicus • 1h
cycle 2 au lycée • création de lampe à huile en céramique • 1h
cycle 3 au lycée • mathématiques antiques • 30min

→ Cycle 2 • Cycle 3 • Cycle 4 • Lycée

De septembre 2026 à juin 2027

Lieu de rendez-vous communiqué pendant la réservation

Saintes à travers les siècles

Parcours Saintes romane et gothique

Visite guidée • Entre 2h et 4h en fonction des modules choisis

Plongez au cœur de la ville médiévale : urbanisme, marchés, citadelle et monuments prestigieux vous permettront de mieux comprendre cette cité du duché d'Aquitaine, tiraillée entre français et anglais. Vous apprendrez les clés pour déchiffrer l'architecture romane et gothique.

Choisissez de 2 à 4 sites à découvrir lors de votre parcours :

Cathédrale Saint-Pierre

Église Saint-Eutrope
avec montée au clocher

Abbaye-aux-Dames

Parcours en centre-ville

→ **Cycle 2** • **Cycle 3** • **Cycle 4** • **Lycée**

De septembre 2026 à juin 2027

Lieu de rendez-vous communiqué pendant la réservation

Les visites enquêtes

Animation • 1h30

À travers une déambulation dans Saintes, apprenez-en plus sur les différentes époques ayant marqué l'histoire de la ville : Antiquité, Moyen Âge, Révolution, Belle Époque… Mettez-vous dans la peau des suspects, partez à la recherche d'indices et menez l'enquête pour découvrir les coupables des différents méfaits !
Choisissez votre visite enquête ci-dessous :

- ***Antiquité :***
« Enquête à Mediolanum »
Parcours en ville
« Vol aux thermes »
Parcours en ville

- ***Moyen Âge :***
« Les reliques disparues »
Parcours en ville
« La crosse de l'abbesse »
Abbaye-aux-Dames

- ***Temps Modernes :***
« Le pamphlet de la discorde »
Parcours en ville

- ***Révolution française :***
« Ah ça ira, ça ira ! »
Parcours en ville

- ***Belle Époque :***
« Mais où est la cantatrice ? »
Parcours en ville

- ***Années Folles :***
« Dans les pas d'Archimède »
Musée Dupuy-Mestreau

- ***À travers les siècles… :***
« L'enquête temporelle »
Jardin public

→ **Cycle 2** • **Cycle 3**

De septembre 2026 à juin 2027

Lieu de rendez-vous communiqué pendant la réservation

Saintes à travers les siècles

L'ABBAYE-AUX-DAMES

PAYANT • 3€/élève

Les animaux fantastiques

***Visite guidée + animation • 2h** (cycle 1) **ou 2h30** (cycle 2)*

De nombreux animaux sont sculptés sur les murs de l'Abbaye-aux-Dames. Certains sont réels, d'autres imaginaires. Chaque chapiteau porte une histoire qui illustre le lien entre les hommes et les animaux au fil du temps. Un des plus connus, le basilic, ici appelé le *Bazilik*, se cache au centre d'un carrousel musical. L'occasion d'aller à la rencontre d'un drôle de monstre qui aime la musique !

→ Cycle 1 • Cycle 2

De septembre 2026 à juin 2027

L'Abbaye-aux-Dames

Visite enquête
« La crosse de l'abbesse»

Animation • 1h30

Découvrez et visitez l'Abbaye-aux-Dames de façon ludique et étonnante ! Tout en vous baladant dans les différents espaces, menez l'enquête et aidez-nous à retrouver le voleur de la crosse de l'abbesse !

→ Cycle 2 • Cycle 3 • Cycle 4

De septembre 2026 à juin 2027

L'Abbaye-aux-Dames

Une journée de nonne

Visite + animation • 1h30

Plongez dans le quotidien des moniales de l'Abbaye. De mâtines et vêpres, initiez-vous au latin avec la soeur écolâtre, accueillez les visiteurs à l'Hostellerie, ou participez à une réunion du chapitre pour tout savoir sur la vie des bénédictines.

→ **Cycle 3 • Cycle 4 • Lycée**

De septembre 2026 à juin 2027

L'Abbaye-aux-Dames

Architecture et art romans

Visite + animation • 1h30

Découvrez comment l'Abbaye-aux-Dames a été construite à travers les techniques, astuces et outils médiévaux, avant de plonger au cœur de l'art roman et de ses créatures fantastiques.

→ **Cycle 4 • Lycée**

De septembre 2026 à juin 2027

L'Abbaye-aux-Dames

Saintes à travers les siècles

Voyage dans le temps au musée

Visite guidée • 1h

Découvrez les riches collections d'Abel Mestreau lors de cette visite qui vous fera traverser les siècles ! Des faïences aux gravures de Saintes et ses alentours, en passant par les chaussons de Louis XVI et la reconstitution d'un intérieur saintongeais, le musée Dupuy-Mestreau vous réserve bien des surprises !

Atelier (en option)

tous cycles • création d'un objet en argile inspiré du travail de Bernard Palissy • 1h

→ **Cycle 1 • Cycle 2 • Cycle 3 • Cycle 4 • Lycée**

De septembre 2026 à juin 2027

Musée Dupuy-Mestreau

L'artisanat, l'atelier des savoir-faire

Visite guidée • 1h

Le musée Dupuy-Mestreau regroupe des collections variées, allant des costumes aux enseignes, en passant par les maquettes de navires et les faïences. Autant de trésors d'artisanat mis en lumière par Abel Mestreau il y a plus de 100 ans ! Sur les pas de ce grand collectionneur, les élèves découvrent les métiers et prouesses artistiques des 18e et 19e siècles parmi les quelques 3000 objets exposés.

Atelier (en option)

tous cycles • création d'un objet en argile inspiré du travail de Bernard Palissy • 1h

→ **Cycle 2 • Cycle 3 • Cycle 4 • Lycée**

De septembre 2026 à juin 2027
Musée Dupuy-Mestreau

L'énigme au musée

Animation • 1h

Caché dans l'étonnant musée d'Abel Mestreau se trouve un objet fantôme, un trésor qu'il aurait dissimulé il y a plus de 100 ans ! En petits groupes, partez à la recherche d'indices disséminés dans le musée qui vous aideront à retrouver cet objet pour qu'il regagne sa place au sein des collections.

→ **Cycle 2 • Cycle 3**

De septembre 2026 à juin 2027
Musée Dupuy-Mestreau

Saintes à travers les siècles

La Première Guerre mondiale à Saintes

Visite guidée • 1h30

La zone de combat est éloignée de Saintes, mais les habitants ressentent la guerre. Entre la mobilisation des hommes, l'aménagement de 16 hôpitaux pour les blessés, les femmes qui doivent travailler, les rationnements… Découvrez cette période à travers un parcours reliants les différents lieux de mémoire saintais.

→ **Cycle 3 • Cycle 4 • Lycée**

D'octobre à décembre 2026

Parcours en ville

La Seconde Guerre mondiale à Saintes

Visite guidée • 2h

En tant qu'étoile ferroviaire stratégique et comme de nombreuses villes de province, Saintes a connu l'occupation allemande. Découvrez cette histoire à travers un parcours autour des lieux de mémoire, des quartiers bombardés et reconstruits.

→ **Cycle 3 • Cycle 4 • Lycée**

D'avril à juin 2027

Parcours en ville

Beaux-Arts

Au cœur des Beaux-Arts

Visite guidée • 1h

Du 15e au 20e siècle, partez à la découverte de l'ensemble des collections du musée de l'Échevinage. Paysages de Saintonge et d'ailleurs, portraits historiques et mythologiques, natures mortes… les tableaux du musée vous font traverser les régions, les époques et les mouvements picturaux.

→ Cycle 2 • Cycle 3 • Cycle 4 • Lycée

De septembre 2026 à mars 2027
Musée de l'Échevinage

Qu'est-ce qu'un paysage ?

Visite guidée • 1h

La peinture de paysage est un genre pictural présent dès l'Antiquité dans l'histoire de l'art. Ce n'est toutefois qu'à la Renaissance que le paysage prend de l'importance en tant que décor de scènes religieuses et mythologiques. Du 17e au 19e siècle, les représentations du paysage évoluent constamment. Découvrez dans cette visite comment les artistes représentent la nature, la mer, la montagne et les villes.

Ateliers (en option)

cycle 1 à cycle 3 • création de paysages imaginaires • 1h
cycle 4 et lycée • « tunnel book » inspiré de paysages • 1h

→ Cycle 1 • Cycle 2 • Cycle 3 • Cycle 4 • Lycée

De septembre 2026 à mars 2027
Musée de l'Échevinage

Les orientalistes
En quête de l'Ailleurs

Visite guidée • 1h

Les avancées technologiques des 18e et 19e siècles ont permis aux artistes d'ouvrir les portes de leurs ateliers et d'explorer le monde. D'abord en Europe puis en Afrique et en Asie, les peintres se sont inspirés de nouveaux paysages, de nouvelles couleurs, de nouveaux mythes… Venez voyager aux côtés des peintres du musée de l'Échevinage !

→ **Cycle 3 • Cycle 4 • Lycée**

De septembre 2026 à mars 2027
Musée de l'Échevinage

L'art du portrait

Visite guidée • 1h

Plongez dans les portraits du musée : inquisiteurs, puissants, enfantins ou encore envoûtants, l'art du portrait et de l'autoportrait n'aura plus de secret pour vous. Découvrez qui l'on représente à travers l'histoire de l'art, pourquoi, de quelle façon, avec quels cadrages…

Ateliers (en option)

cycle 2 • compose ton portrait • 1h
cycle 3 à lycée • découverte du « physionotrace » • 1h

→ **Cycle 2 • Cycle 3 • Cycle 4 • Lycée**

De septembre 2026 à mars 2027
Musée de l'Échevinage

Dans les coulisses d'un musée

Visite guidée • 1h

Quelles sont les grandes étapes pour monter une exposition muséale ? Comment choisit-on les œuvres exposées ? Comment les met-on en valeur ? Profitez d'une découverte du musée de l'Échevinage accompagnés d'un.e régisseur.euse des collections Beaux-Arts.

→ **Lycée**

De septembre 2026 à mars 2027

Musée de l'Échevinage

Exposition Jean-François Favre

Visite guidée + atelier • 2h

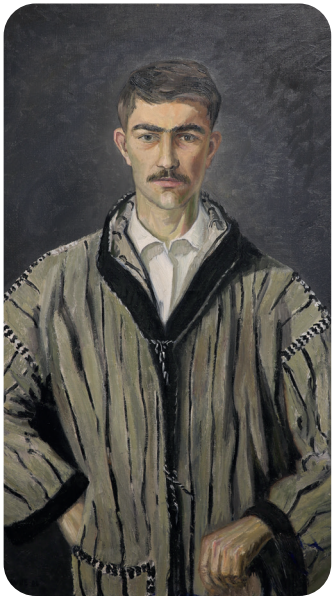

En avant-première de la Nuit européenne des musées, visitez l'exposition temporaire dédiée à l'artiste saintongeais Jean-François Favre et initiez-vous à l'art polynésien.

→ **Cycle 2 • Cycle 3 • Cycle 4 • Lycée**

21 mai 2027

Musée de l'Échevinage

Réservé aux établissements saintais

Côté cour ou côté jardin ?
Découverte des coulisses du Gallia Théâtre

Visite guidée • 1h

Le théâtre de Saintes enchante petits et grands depuis 1852 ! Des balcons aux coulisses, en passant par la cabine de projection du cinéma, partez à la découverte de l'histoire de ce lieu emblématique de Saintes.

→ Cycle 2 • Cycle 3 • Cycle 4 • Lycée

Jeudi 1er et jeudi 8 octobre 2026
Gallia Théâtre

Réservé aux établissements saintais

Mon école, mon quartier

Visite guidée • 2h

Lorsque l'on vient à l'école le matin, on ne prend pas toujours la peine de lever les yeux. Nos quartiers cachent tous une histoire, petite ou grande, des monuments emblématiques, des animaux, des arbres remarquables… Après en avoir appris appris un peu plus sur l'histoire de l'école, partez aux alentours pour découvrir son quartier !

→ Cycle 1 • Cycle 2 • Cycle 3 • Cycle 4

De mars à avril 2027
En classe, puis parcours autour de votre école ou collège

Réservé aux établissements saintais

Saintes citoyenne

Visite guidée • 1h30 par module de visite

Ces parcours thématiques vous invitent à la rencontre de professionnels mais aussi de lieux essentiels à la citoyenneté : hôtel de ville, cimetière, commissariat... autant d'espaces nevralgiques pour l'exercice de la citoyenneté.

Choisissez les lieux et thématiques à découvrir lors de votre parcours :

L'état civil

La police municipale

Le cimetière Saint-Vivien

→ Cycle 2 • Cycle 3 • Cycle 4 • Lycée

De janvier à février 2027

Lieu(x) de rendez-vous communiqué(s) pendant la réservation

Les tarifs 2026-2027

• Les médiations avec guide et/ou médiateur ou médiatrice culturel.le sont gratuites pour les établissements scolaires saintais (sauf « La maison des aqueducs » et « Les animaux fantastiques », voir bas de la page).
• L'ensemble des médiations avec guide et/ou médiateur ou médiatrice culturel.le sont payantes pour les établissements de la CDA de Saintes et hors Saintes.
• Le transport est à la charge des établissements.

Les tarifs sont valables pour un groupe de 30 enfants maximum.
Si le groupe est plus important, le forfait sera multiplié en conséquence.

Tarifs municipaux applicables à compter du 1er janvier 2026

Pour les établissements scolaires de la CDA de Saintes •

1h • 30€	3h30 • 95€
1h30 • 45€	4h • 100€
2h • 60€	4h30 • 105€
2h30 • 75€	5h • 110€
3h • 90€	6h • 120€

Pour les établissements scolaires hors CDA de Saintes •

1h • 35€	3h30 • 110€
1h30 • 50€	4h • 120€
2h • 70€	4h30 • 130€
2h30 • 85€	5h • 140€
3h • 100€	6h • 160€

Les médiations ci-dessous sont payantes pour tous les établissements scolaires, saintais et hors Saintes :

Pour « La maison des aqueducs » (page 8) •

30€ (établissements saintais et CDA de Saintes) • 35€ (établissements hors Saintes)

Pour « Les animaux fantastiques » (page 14) •

3€ /élève

Modalités de réservation

Nous sommes à votre écoute pour satisfaire vos attentes et organiser votre venue.

Réservations •

De préférence par mail à mediations.patrimoines@ville-saintes.fr
Ou par téléphone au 05 46 98 23 94.
Afin que nos équipes préparent au mieux votre venue, merci d'effectuer votre réservation minimum un mois à l'avance.

Modalités d'accueil •

• La date et l'heure de venue sont fixées en fonction de vos besoins et de nos disponibilités. En cas de retard, les équipes de médiation se réservent le droit de modifier le temps d'accueil afin de respecter les contraintes horaires de chacun.
• Durant toute la durée de la médiation, les élèves restent sous la surveillance et la responsabilité des enseignants et accompagnateurs.
• Lieux où vous avez la possibilité de pique-niquer : jardin public ou parc des Arènes (sans demande préalable), salle de l'Étoile ou jardin de la médiathèque (avec demande préalable au moment de la réservation).
• En cas de météo défavorable pour les médiations en extérieur, nous conviendrons d'une annulation ou d'un changement de date selon vos disponibilités.

Préparer la venue d'une classe •

Les enseignants (établissements saintais et hors-Saintes) ont la possibilité de venir gratuitement dans les musées et aux Arènes afin de préparer leur venue.

Hébergement

L'auberge de jeunesse de Saintes

Partenaire de confiance des établissements scolaires, l'Auberge de Jeunesse de Saintes accueille vos classes dans un cadre sécurisé, convivial et fonctionnel, idéal pour vos séjours pédagogiques.

Un séjour scolaire clé en main et modulable à vos besoins •

• Hébergement, restauration et temps collectifs regroupés sur un même site.
• 88 lits répartis en chambres privatisées ou dortoirs selon vos besoins,
• Petit-déjeuner inclus, paniers pique-niques et repas sur mesure adaptés à vos horaires et régimes alimentaires.

Au cœur du patrimoine saintongeais •

L'auberge est idéalement située en centre-ville, avec parking voiture et bus à proximité immédiate.
• Gare de Saintes - 10 minutes à pied
• Centre-ville, musées et monuments historiques - 15 minutes à pied
• Arènes de Saintes - 30 minutes à pied

Un lieu favorisant le vivre-ensemble •

La salle de convivialité de 100 m² et les espaces de l'auberge mis à votre disposition gracieusement pour vous offrir un cadre idéal pour des temps collectifs favorisant l'autonomie, la cohésion et le vivre-ensemble. Quiz, jeux coopératifs, projections ou ateliers pédagogiques peuvent y être organisés.

Contact •

Auberge de Jeunesse de Saintes - 2, place Geoffroy Martel - 17100 SAINTES
• Réservation : groupes.saintes@aj17.fr
• Téléphone : 05 46 92 14 92
• Site internet : www.aubergesdejeunesse17.fr/saintes

Auberge de Jeunesse 17
La Rochelle • Saintes • Rochefort

Les avantages •

• Tarifs préférentiels groupes scolaires.
• Accès gratuit à la salle de convivialité.
• Adhésion à l'association des auberges de Charente-Maritime à 1 € symbolique.

		Prix par enfants	Accompagnateurs
Dortoirs de 3 à 4	Pension complète (dîner, nuit, PDJ et déjeuner)	50,90€	58,10€
	Pension complète panier-repas (dîner, nuit, PDJ et panier-repas)	46,60€	51,70€
	Demi-pension (nuit, PDJ et 1 repas chaud)	37,60€	41,20€
	Nuit et petit-déjeuner	24,30€	24,30€

Supplément chambre 2 lits 9€/personne, chambre individuelle 23€/personne

Modalités de réservation •

Pour bénéficier de ces avantages, la Direction des Patrimoines de Saintes vous remettra au moment de la réservation de vos activités scolaires un bon d'échange à fournir à l'auberge de jeunesse.

Si Saintes était une histoire, elle durerait plus de 2000 ans !

Si Saintes était une architecture, elle mêlerait pierre et argile !

Si Saintes était une chanson, elle ferait résonner des voix baroques et modernes !

Si Saintes était une recette, elle rassemblerait les productions des savoir-faire locaux !

Crédits photographiques :
Léa Dumand • Michel Garnier • Saintes Grandes Rives l'Agglo • Auberge de jeunesse de Saintes • Ville de Saintes

SAINTES

PRÉFÈTE DE LA RÉGION NOUVELLE-AQUITAINE
Liberté
Égalité
Fraternité

RÉGION Nouvelle-Aquitaine

MINISTÈRE DE L'ÉDUCATION NATIONALE ET DE LA JEUNESSE
Liberté
Égalité
Fraternité

VILLES & PAYS D'ART & D'HISTOIRE

SAINTES GRANDES RIVES L'Agglo